Die Gedanken sind frei

Wer kann sie erraten?

Volkslied
Arr. nschaepers
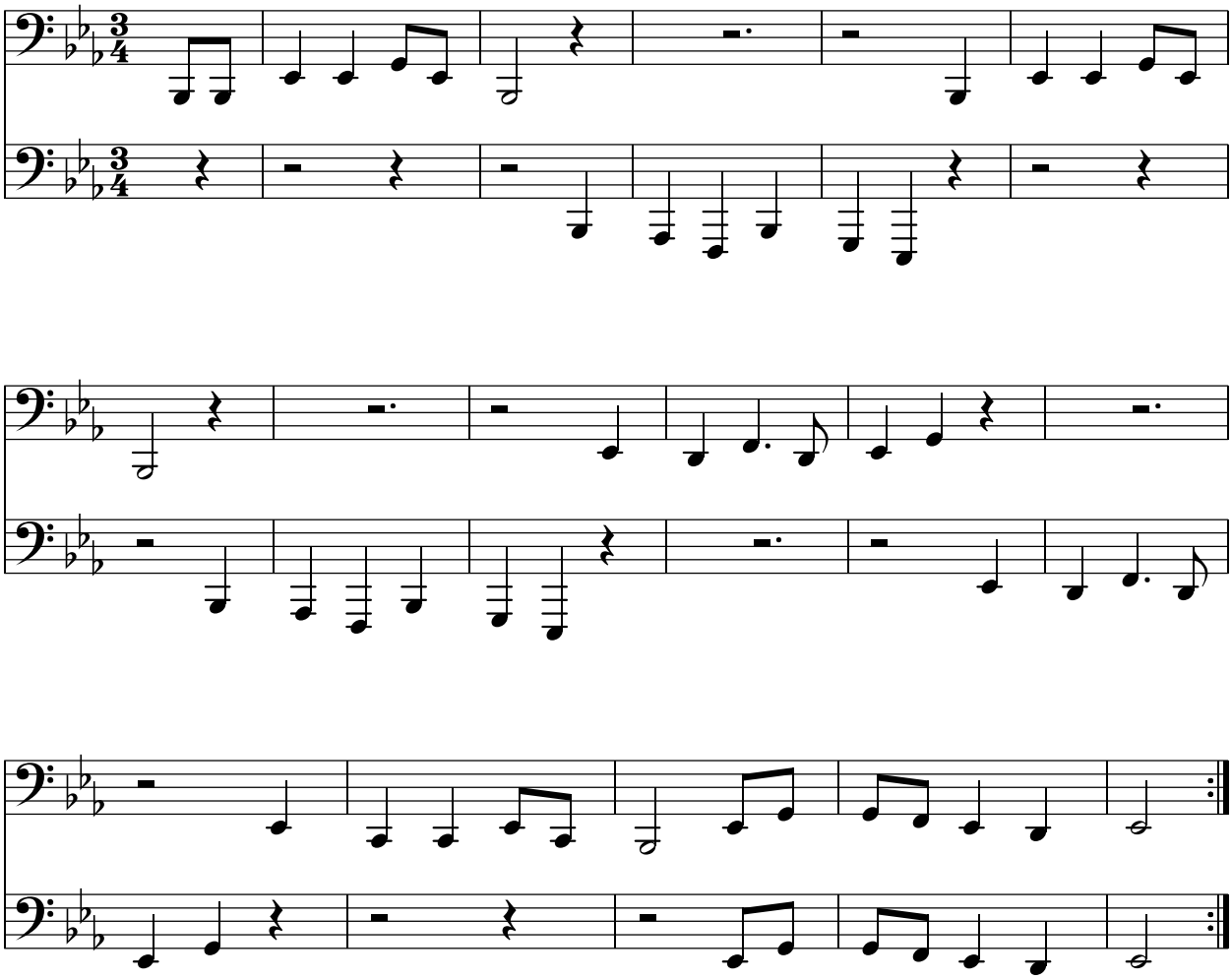
C Bass tief