Volksmusikerbund NRW e.V.
Größter Fachverband für Blas- und Spielleutemusik in NRW

SPASS MIT MUSIKUS

Liebe Nachwuchsmusiker,

heute habe ich euch zum dritten Mal was mitgebracht.
Es geht natürlich wieder rund um mein Lieblingsthema Musik **#stayathome**

Bleibt gesund!

1

Musik am Fenster

Jetzt sind wir langsam schon so lange zuhause, dass unser Konzert aus dem Fenster immer länger wird.
Du kannst mittlerweile die „Ode an die Freude", „Von Guten Mächten", „Irische Segenswünsche" und vielleicht hast du auch „Ich lieb den Frühling" geübt.
Wie wäre es diese Woche mit dem Wunsch von Paul (10) aus Havixbeck „Oh, when the saints"?
Noten findest du wie immer auf unserer Internetseite: **www.vmb-nrw.de**

2

Rhythmus-Sprache

Heute geht's gesund zu: Thema Gemüse und Rhythmus.
Häufig helfen uns verschiedene Wörter dabei den Rhythmus besser zu verstehen.
Notiere zu den Wörtern die passenden Notenwerte. Lasse dir anschließend eigene Wörter einfallen, die du rhythmisieren kannst (Ferien, Schule, Schwimmbad).
Gerne kannst du uns deine Ideen an **events@vmb-nrw.de** zu schicken.

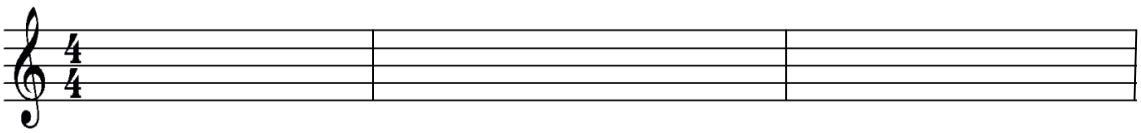

Gur – ke , Zwie - bel, Blu – men – kohl, Kopf – sa – lat, Meer – ret – tich, Zwie - bel

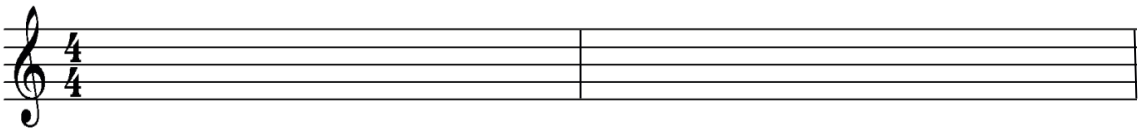

Mar – me –la – de , Ap – fel – ku – chen , Spar – gel, Ki – cher- erb - se

*Lösung auf der letzten Seite

3

Rhythmus-Sprache

Da wir gerade im Gemüse-Sektor unterwegs waren, ist es jetzt genau der richtige Zeitpunkt für ein Küchenkonzert.
Heute bist du vollkommen frei. Suche dir Töpfe und andere Küchenutensilien und baue dir ein Schlagzeug.
Klatsche erstmal die folgenden Takte und zähl dabei laut mit.

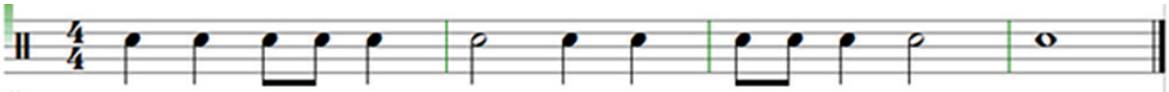

Zählzeiten:

1 2 3 + 4 1 (2) 3 4 1 + 2 3 (4) 1 (2 3 4)

Und jetzt zeichne auf jeder 1 und 3 ein Kreuz für das Hi-Hat ein. Jetzt kannst du es auf deinem Schlagzeug rocken.

Wenn du noch mehr möchtest, schaue einfach bei den Noten von „Ich lieb den Frühling".

4

Noten-Soudoku

Ziel ist es, alle Felder mit Notenwerten auszufüllen. Dabei soll in jeder Reihe, Spalte und jedem hervorgehobenen Feld jeder Notenwert (Achtel bis Ganze, punktierte Viertel/Halbe) nur einmal vorkommen.

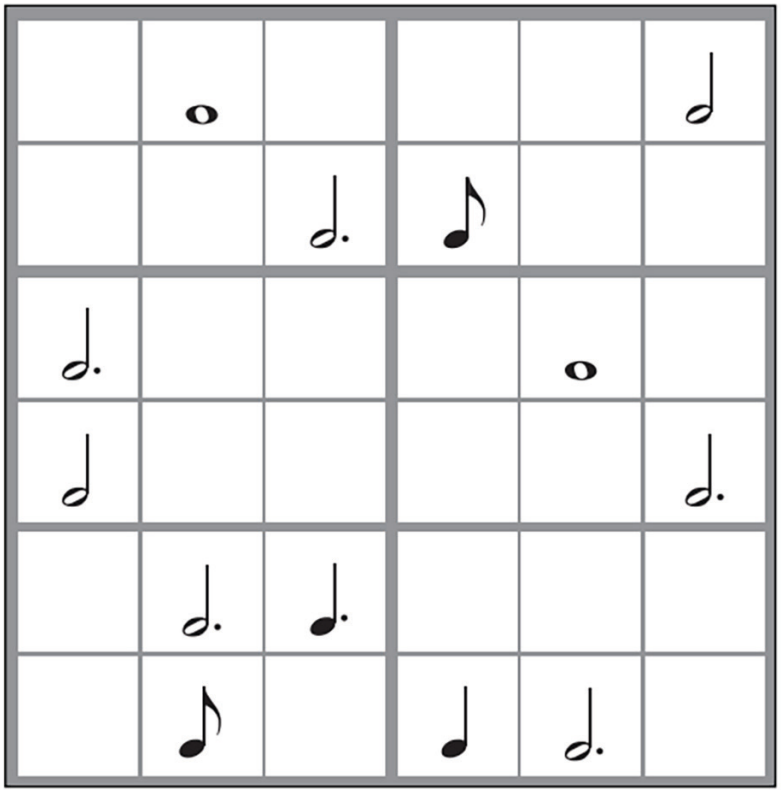

5

Spiele-Tipp
„Takt voll“ ein Spiel von Adlung Spiele.
Das Spiel ist für 2- 8 Spieler geeignet und somit in deiner momentanen Hausgemeinschaft gut spielbar. Und danach kannst du es bestimmt auch mal zu einem Probenwochenende mitnehmen.

6

Deine Idee zu Musik am Fenster
Du hast auch noch eine Idee für ein Lied, dass wir beim Flashmob spielen können? Dann schreib uns deine Idee doch einfach an **events@vmb-nrw.de.**
Gerne kannst du uns auch ein Foto von deinem Schlagzeug schicken. Wir sind schon ganz gespannt.

Wir wünschen dir und deiner Familie eine schöne Osterzeit!
Macht das Beste draus.

Viel Spaß beim Spielen

Bis bald,
euer Team vom VMB NRW

Anke - Nadine - Kai - Sabrina - Christina & Fabian

Lösung Rhythmus-Wörter

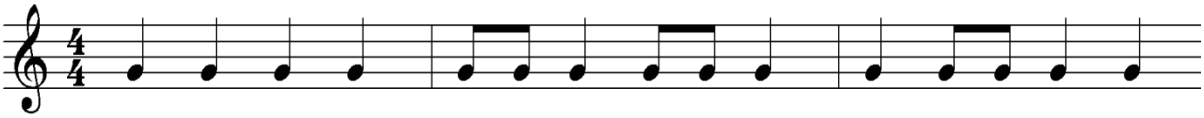

Gur- ke, Zwie - bel, Blu-men-kohl, Kopf-sa- lat, Meer- re- tich, Zwie - bel

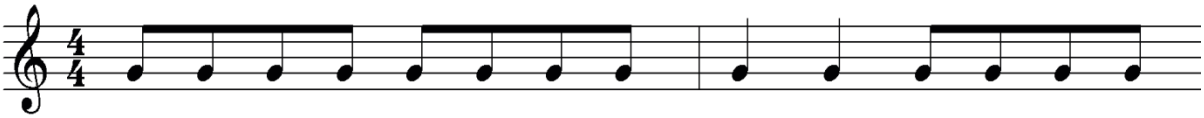

Ma r- me - la - de, Ap - fel - ku - chen, Spa r- gel, Ki - cher – erb - se