Von guten Mächten

aus: Widerstand und Ergebung 1970

B-Instrument tief

Text: Dietrich Bonhoeffer
Musik: Siegfried Fitz

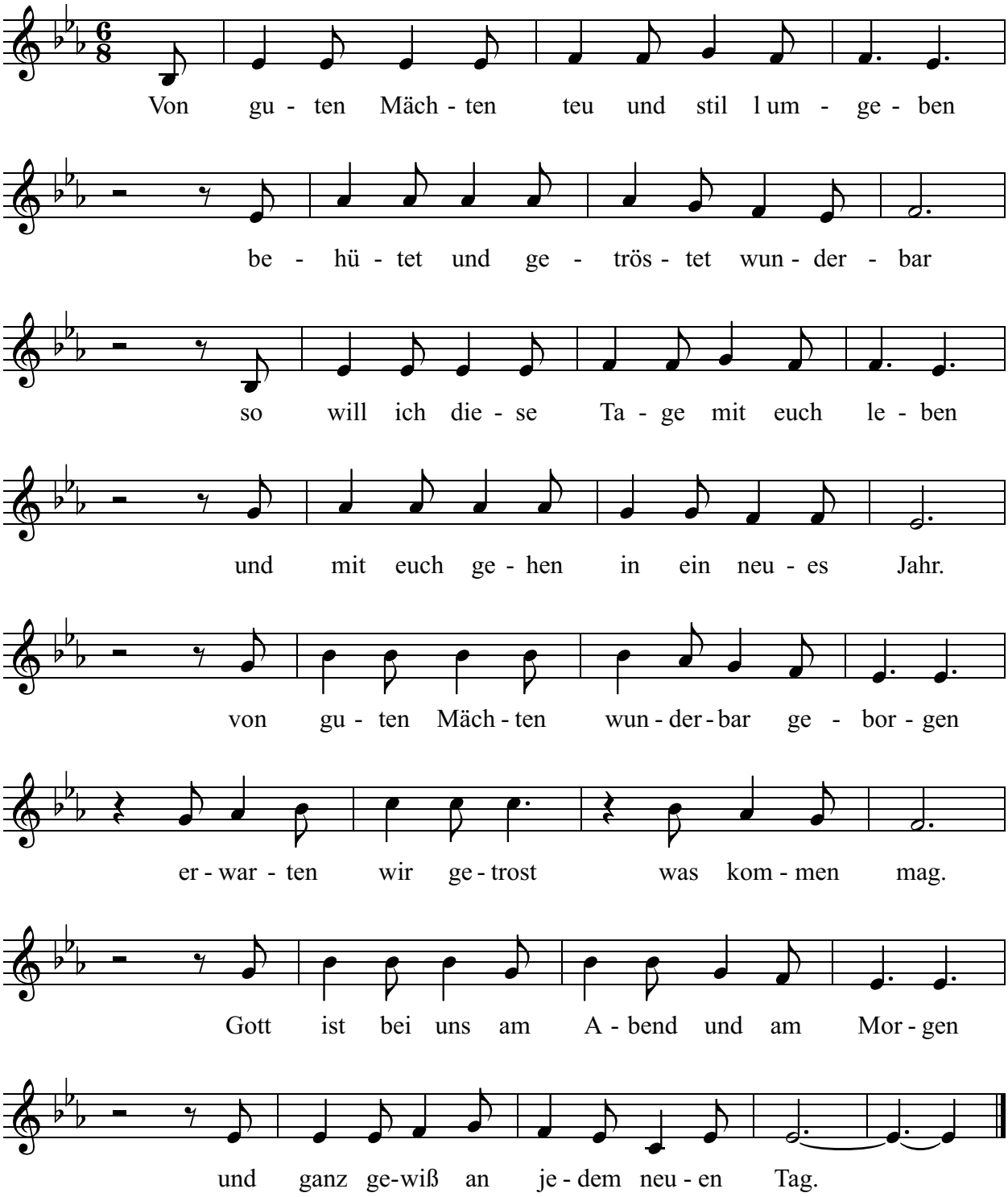

Textrechte beim Christian Kaiser-Verlag, München; Musikrechte beim ABAKUS Schallplatten und ULMTAL Musikverlag, Greifenstein